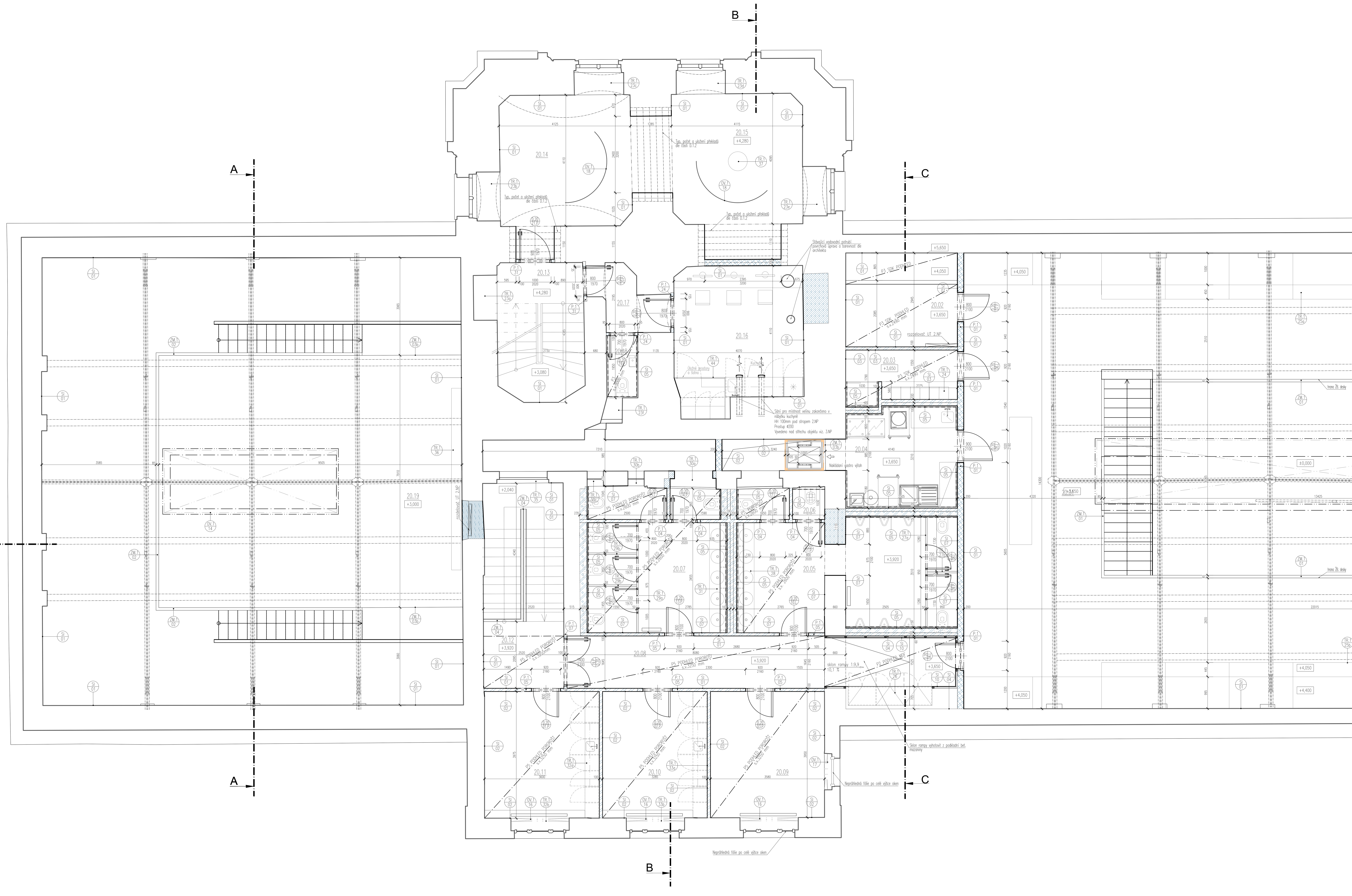

LEGENDA

	STÁVAJÍCÍ KONSTRUKCE –odstranění stávajících nátěrů a omítek až na nosný podklad
	Železobetonové konstrukce (specifiakce dle D.1.2)
	Železobetonové konstrukce – prefabrikované (specifiakce dle D.1.2)
	Konstrukce z prostého betonu (specifiakce dle D.1.2)
	Zdivo z tvárnic VAPIS 7DF (200) na tenkovrstvou maltu
	Zdivo z tvárnic VAPIS P10 (100) na tenkovrstvou maltu
	Instalační předstěny z tvárnic YTONG Klasik
	Tepelná izolace z Expandovaného polystyrenu
	Tepelná izolace z Extrudovaného polystyrenu
	Tepelná izolace z PIR desek
	Tepelná izolace Pěnové sklo
+3,210	Výšková kóta vztažená k projektovéomu počátku
(+0,115)	Výšková kóta spádové vrstvy vztažená k nosné podkladní konstrukci

TABULKA MÍSTNOSTÍ 2.NP

Č. M.	NÁZEV MÍSTNOSTI	PLOCHA [m²]	PODLAHA	STĚNY	STROP	POZNÁMKY	PLOCHA CELKEM [m²]
20.01	GALERIE KONFERENČNÍ MÍSTNOST	147,52	MARMOLEUM SP.10	ŠTUK SI.01	-		
20.02	SKLAD A TECHNIKA AV	10,39	MARMOLEUM SP.14	ŠTUK SI.01	SDK PODHLED P3		
20.03	ŠATNA	5,65	MARMOLEUM SP.14	KERAMICKÝ OBKLAD SI.05 / OMYVATELNÁ MALBA SI.03	SDK PODHLED P3		
20.04	SKLAD	14,84	KERAMICKÁ DLAŽBA, PROTISMYKOVÁ SP.11	KERAMICKÝ OBKLAD SI.05 / OMYVATELNÁ MALBA SI.03	SDK PODHLED P3		
20.05	WC MUŽI	23,77	VELKOFORMÁTOVÁ DLAŽBA SP.12	KERAMICKÝ OBKLAD SI.05 / STĚRKA SI.07	OCELOVÝ POROROŠT P1		
20.06	ÚKLIDOVÁ MÍSTNOST	1,07	VELKOFORMÁTOVÁ DLAŽBA SP.12	KERAMICKÝ OBKLAD SI.05 / STĚRKA SI.07	OMÍTKA + MALBA SC.02		
20.07	WC ŽENY	18,98	VELKOFORMÁTOVÁ DLAŽBA SP.12	KERAMICKÝ OBKLAD SI.05 / STĚRKA SI.07	OCELOVÝ POROROŠT P1		
20.08	CHODBA	19,48	CEMENTOVÁ STĚRKA SP.13 / MARMOLEUM SP.14	ŠTUK SI.01 / OBKLAD STĚN - PODKLADNÍ OMÍTKA SI.04	OCELOVÝ POROROŠT P1 / MDF PODHLED P2		
20.09	SERVEROVNA	14,18	ANTISTATICKÁ PODLAHA	OMÍTKA + MALBA SI.02	OCELOVÝ POROROŠT P1		
20.10	KANCELÁŘ 1	13,03	MARMOLEUM SP.14	OMÍTKA + MALBA SI.02	OCELOVÝ POROROŠT P1		
20.11	KANCELÁŘ 2	14,27	MARMOLEUM SP.14	OMÍTKA + MALBA SI.02	OCELOVÝ POROROŠT P1		
20.12	SCHODIŠTĚ	16,13	CEMENTOVÁ STĚRKA SP.13 / REPASE SCHOD.	ŠTUK SI.01	OCELOVÝ POROROŠT P1 / ŠTUK SC.03		
20.13	SCHODIŠTĚ	11,48	REPASE KERAMICKÉ DLAŽBY SP.07	ŠTUK SI.01	ŠTUK SC.03		
20.14	VÝSTAVNÁ SÍŇ 1	19,63	CEMENTOVÁ STĚRKA SP.13	ŠTUK SI.01	ŠTUK SC.03		
20.15	VÝSTAVNÁ SÍŇ 2	19,76	CEMENTOVÁ STĚRKA SP.13	ŠTUK SI.01	ŠTUK SC.03		
20.16	VELIN SECURITY	18,81	MARMOLEUM SP.14	ŠTUK SI.01	ŠTUK SC.03		
20.17	PŘEDSÍŇ	3,34	CEMENTOVÁ STĚRKA SP.13	ŠTUK SI.01	ŠTUK SC.03		
20.18	WC	1,99	VELKOFORMÁTOVÁ DLAŽBA SP.12	KERAMICKÝ OBKLAD SI.05 / OMYVATELNÁ MALBA SI.03	SDK PODHLED P3		
20.19	GALERIE ZÁZEMÍ KONF. SÁLU	81,41	MARMOLEUM SP.10	ŠTUK SI.01	-		

POZNÁMKY:
- Veškeré kóty jsou pouze orientační a je nutno je ověřit na stavbě, v případě větších nejasnost je tyto nutno konzultovat s generálním projektantem!!
- Výškové kóty jsou uvedeny v metrech
- Kóty plošných rozměrů jsou uvedeny v milimetrech
- Technická zpráva je nedílnou součástí projektové dokumentace, dokumentaci je nutné brát jako celek a to i s přihlédnutím k profesím a částem dokumentace. jednotlivé profesní části musí být koordinovány se stavební částí projektové dokumentace, veškeré nejasnosti nebo případné rozdíly musí být včas konzultovány s G.P.
- Veškeré výrobky budou před zadáním do výroby nebo před objednáním zkontrolovány a přepočítány, rozměry ověřeny a příslušná dílenská dokumentace dodavatele bude odsouhlasena investorem ve spolupráci s G.P. a architektem
- Každý výrobek, materiál či technologické zařízení musí být opatřeno certifikátem o shodě. Veškeré certifikáty a protokoly musí být doloženy dodavatelem.
- Při provádění musí být dodržovány technologické předpisy výrobců jednotlivých prvků, u systémových dodávek budou použity pouze přípustné systémové prvky.
- Při provádění musí být dodržovány všechny příslušné normy, vyhlášky a předpisy v platném znění.
- U technologií a jiných zařízení musí být provedeny revize a jiné potřebné zkoušky.
- Všechny detaily hydroizolace musí provádět specializovaná firma, podle předepsaných postupů a odsouhlasených detailů od výrobce hydroizolace, včetně detailů vpustí, atiky, rohů, koutů apod.
- Veškeré drážky v betonových a zděných stěnách či prvcích by měly být přednostně frézovány. prostupy a drážky provést podle projektu jednotlivých profesí a koordinačních výkresů.
- Veškeré otvory prováděné dodatečně do hotových žb. konstrukcí je nutno konzultovat se statikem.
- Při provádění stavby je vždy nutné pracovat s nejaktuálnějšími revizemi výkresů. aktuální revize dokumentace bude vždy stanovena a zapsána do stavebního deníku na KD G.D. a G.P. veškeré změny a revize musí potvrdit tdi.
- Dodavatel a subdodavatelé stavby se musí vždy seznámit s nejaktuálnější verzí dokumentace a upozornit na případné nesrovnalosti.

© CMC architects a.s. AUTORSKÁ PRÁVA VYHRAZENA

NÁZEV PROJEKTU:

REVITALIZACE OBJEKTŮ A PROSTORŮ KORUNNÍ, P10
čísla investičních akcí 1/4/A52/00, 1/4/F87/00, 1/4/F87/01, 1/4A52/02

INVESTOR:
Hlavní město Praha, zast.
Pražskou vodohospodářskou společností a.s.
Evropská 866/67, 160 00 Praha 6 - Vokovice
IČO 25656112

GENERÁLNÍ PROJEKTANT:
CMC architects a.s.
Jankovcova 1037/49,
170 00, Praha 7
IČO: 26145359
T: (+420) 724 191 909
E: email@cmca.cz
kontaktní osoba:
Ing. arch. Evžen Dub, ČKA

autoři návrhu:
Dipl.arch.David.R.Chisholm, ČKA
Akad.arch.Vít Máslo, ČKA
projekční team:
ing.arch.Pavel Paseka ČKA
ing.arch.Gabriela Sekyrová
ing.arch.Anna Peteráková
Mgr.art.Ing.Michal Auxt

CMCARCHITECTS

PROJEKTANT:
ENGINEERS CZ s.r.o.
V Háji 1092/15
170 00, PRAHA 7
IČO: 24127663
T: (+420) 252 546 463
info@engineers-cz.cz

PROJEKTANT ČÁSTI:
ENGINEERS CZ s.r.o.
V Háji 1092/15
170 00, PRAHA 7
IČO: 24127663
T: (+420) 252 546 463
info@engineers-cz.cz

RAZÍTKO: SCHEMA: PARÉ:

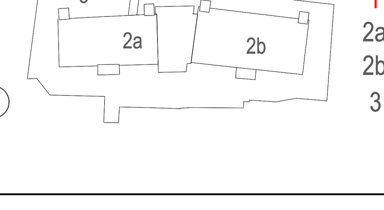

LEGENDA INVESTIČNÍCH AKCÍ
1 INVESTIČNÍ AKCE 1/4/F87/00 Obnova pláště a střechy provozního objektu Korunní, P10
1 INVESTIČNÍ AKCE 1/4/F87/01 Obnova pláště a střechy provozního objektu Korunní, P10 – vodárenská věž
2a INVESTIČNÍ AKCE 1/4/A52/00 Rekonstrukce VDJ Korunní, P10 (expoziční vodojem)
2b INVESTIČNÍ AKCE 1/4/A52/00 Rekonstrukce VDJ Korunní, P10 (funkční vodojem)
3 INVESTIČNÍ AKCE 1/4/A52/02 Revitalizace objektů a prostorů VDJ Korunní, P10

± 0,000 = 269,140 Bpv

OBJEKT:	SO 0101, SO 0102
NÁZEV VÝKRESU:	PŮDORYS 2.NP - NAVRHOVANÝ STAV
ČÁST:	
STUPEŇ:	DOKUMENTACE PRO VÝBĚR ZHOTOVITELE
ZODPOVĚDNÝ PROJEKTANT:	Akad.arch. Vít Máslo
MANAŽER PROJEKTU:	Ing. arch. Evžen Dub
HIP:	Ing. Petr Jodas
VYPRACOVAL:	Ing. Adam Košík
MĚŘÍTKO:	1:50
DATUM:	11/2023

INDEX:	PROJEKT	FÁZE	INVESTIČNÍ AKCE	ČÍSLO OBJEKTU	ČÁST	ČÍSLO VÝKRESU	ZMĚNA:
	369	DVZ	1	0101_0102		102	01